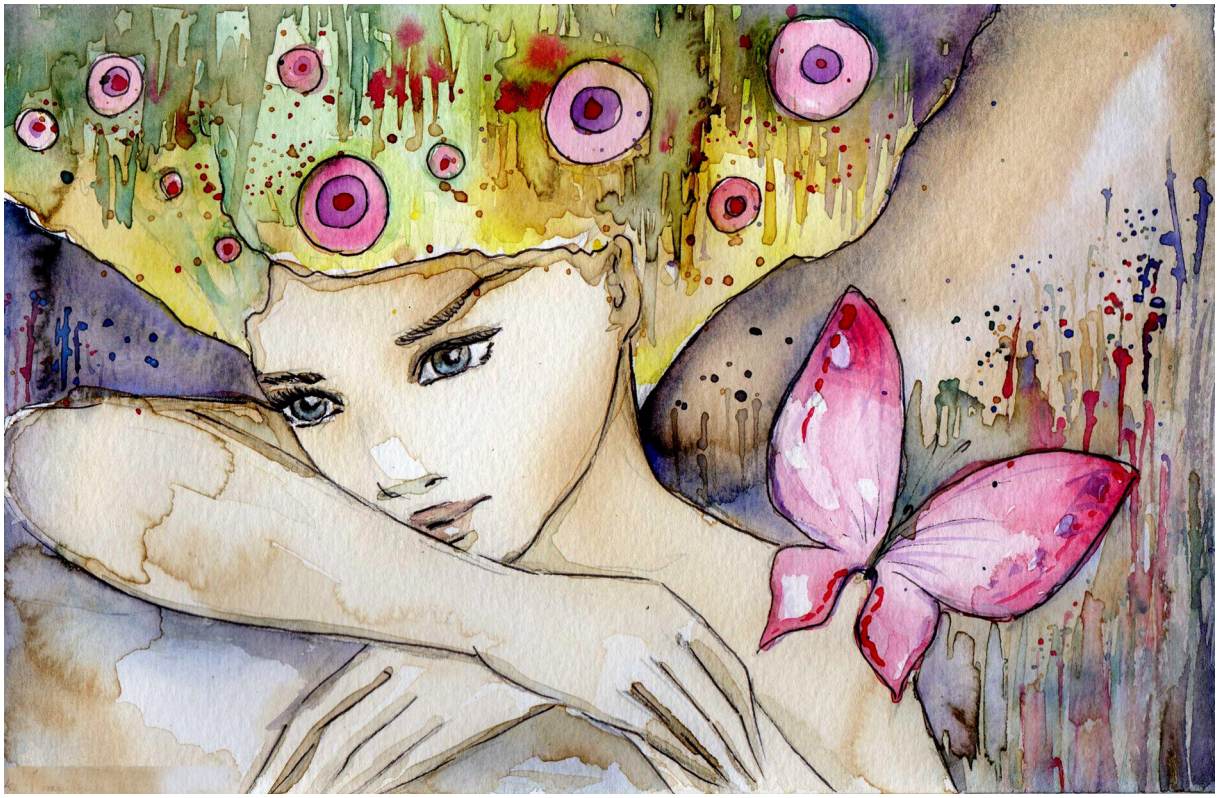

Text gechannelt im September2006

ALLES, alles habt ihr gewollt…

Alles, alles habt ihr bekommen;

Ihr wolltet das Leben, ihr wolltet das Licht..

Die Sonne, den Mond, jeden Stern am Himmel habt ihr euch gewünscht.

Die Jahreszeiten, das Zwitschern eines Vogels,

das Brechen der Wellen am Strand.

Das Hell, das Dunkel.. den Tag und die Nacht.

Liebe und Angst, Hoffnung und Freiheit…

Jedes Gefühl, das ihr habt, ist ein Teil von euch, zeigt euch, dass ihr lebt,

dass ihr überhaupt zu fühlen fähig seid, auf seine wunderbare,

unnachahmliche Weise. Deine Gefühle, sind etwas sehr persönliches, denn nur

du kannst sie auf diese Art erleben.

Und jetzt schau dir deine Gefühle an, zu dem größten Geschenk, das ich dir

gemacht habe; Deinem Leben!

Schau, mit welch gemischten Gefühlen du ihm gegenüberstehst.
Mit wie viel Zaudern und Zögern; mit wie viel Angst im Herzen vor dem nächsten Tag.
Denkt ihr, das ist es, was ich für euch gewollt habe? Denkt ihr *dafür* seid ihr da? Um Angst zu empfinden, oder Hass, Wut, Enttäuschung, Verzweiflung oder Resignation?
Denkt ihr, ich habe das für euch gewählt..?? Oder könnt ihr euch vielleicht mit dem Gedanken anfreunden, *dass ihr es seid*, Ihr allein, die ihr mit euren Gefühlen, euren Gedanken eurem Wagemut, eurer Erleuchtung oder der Verdunkelung eurer Gefühle und Gedanken diese Welt und damit alles Leben – auch das eure – gestaltet?!

Wie oft habt ihr die Fäuste reckend den Himmel angerufen, habt mich gebeten, sogar angefleht, euer Leben in Ordnung zu bringen. Aber was wart ihr bereit, *was seid ihr bereit*, selbst für euch zu tun?
Wie viel seid ihr bereit zu geben? Von eurer Zeit, von eurem Geld für eine bessere Welt für jeden von euch..??
Es ist schon erstaunlich, dass die meisten von euch sich nur an mich wenden, um einen Hilferuf. Aber warum, *warum* lasst ihr es erst soweit kommen?
Warum kümmert es Euch nicht - oder nur so wenig – wie dieses Leben funktioniert; und besonders, wie ihr das Eure zum Funktionieren bringt.
Natürlich ist Beten immer ein guter Weg, aber Ihr seid doch auch da, um zu lernen... um Erfahrungen zu sammeln, die Euer Leben bereichern.
Habt ihr euch nie gefragt, warum ihr dieselben Erfahrungen immer und immer wieder macht, warum das Leben manchmal so verteufelt weh tut??

Natürlich habt ihr das – aber zu welcher Antwort seid ihr gekommen? Habt ihr überhaupt eine gefunden? Oder begnügt ihr euch mit „Gottes Wege sind unergründlich“?
Es gibt diesen Film, ihr mögt ihn kennen, in dem der Teufel genau diesen Satz zu einem Menschen spricht: „Wenn es gut geht, war es sein Werk, doch geht es schief, heißt es: „Gottes Wege sind unergründlich!“
Er nannte es gutes Marketing…

Glaubt ihr wirklich, das es das ist.. gutes Marketing??

Eine Idee die um die Welt geht, Tausende von Jahren aufrecht zu halten.
Glaubt ihr wirklich, ich habe gewürfelt – und all dies geschähe ohne Sinn und Verstand?
Glaubt ihr das?
Nun, dann lasst euch Eines gesagt sein; In der gesamten Natur, gibt es keine Verschwendung. Alles unterliegt einer Regel, seinem geordneten Gang;
Die Jahreszeiten, Ebbe und Flut, Tag und Nacht, Leben und Tod…
Die gesamte Evolution ist bis ins Detail aufs Genaueste geplant und durchgeführt –
Bis hin zum Schlag eines Schmetterlingsflügels oder den Eisblumen, die ihr im Winter an Eurem Fenster bestaunt.
Glaubt ihr, glaubst du, dass etwas so Großartiges wie ein Mensch von mir in diese Welt gesetzt wird nur um mein Ego oder meine Neugierde zu befriedigen, wie ihr das wohl alles schaffen mögt da unten, mit all den Naturkatastrophen, den Krankheiten und dem Leid auf dieser Welt. Glaubt ihr ernsthaft, dass das mein Wille für euch ist??
Wenn ihr das glaubt, dann lasst euch Folgendes gesagt sein: Ihr habt noch viel zu lernen über euch, eurer Leben und die euch von Gott gegebenen Möglichkeiten, bis ihr begreift, dass das Paradies immer dort ist, wo ihr gerade seid, wenn ihr eurer Leben dazu macht!
Denkt darüber nach. Überlegt, was ihr wirklich glaubt, und wenn ihr selber keine Lösung findet, sucht euch jemanden dem ihr vertraut, der euer Lehrer sein mag, in einer der schönsten Welten, die je von mir erschaffen wurde, bis ihr ihre Eigenheiten und Naturgesetze beherrscht.
Ich werde bei euch sein und euch führen. Weiterhin über diesen und auf anderen Wegen.
Wir finden uns -
Seid gewiss...

Ich liebe und segne euch!